A VOZ DO BANCÁRIO

INFORMATIVO DO SINDICATO DOS BANCÁRIOS DE SÃO JOSÉ DO RIO PRETO E REGIÃO

www.bancariosriopreto.com.br

@bancariosriopreto @bancariosriopreto (17) 2137-6000

Edição: 05 - novembro/dezembro - Ano: 2022

Retrospectiva: Luta, resistência, conquistas e união marcaram ações do movimento sindical em 2022

União da categoria bancária, organizada através do movimento sindical, impediu retrocessos e garantiu conquistas

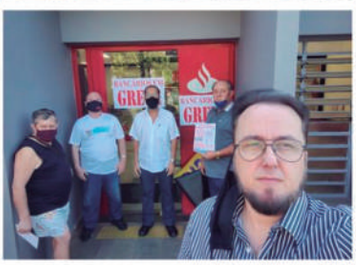

Estamos se aproximando do final de mais um ano que foi marcado por muitas lutas, resistências, conquistas e união da categoria bancária.

Apesar dos inúmeros desafios enfrentados, chegamos ao final de 2022 com a sensação de dever cumprido.

A união da categoria, organizada através do movimento sindical, nos proporcionou resistir às inúmeras tentativas de retrocessos, nos permitindo avançar mesmo diante de uma conjuntura difícil, potencializada pela pandemia.

No início de 2022, continuamos atuando de forma incansável para garantir os protocolos sanitários que ajudaram a salvar milhares de vidas dos trabalhadores bancários, seus familiares e clientes.

Enfrentamos com pulso firme, as pressões por metas abusivas e demissões durante este difícil período.

Atuação do Movimento Sindical na garantia de protocolos sanitários foi fundamental para garantir a saúde e vida de milhares de bancários e bancárias durtante a pandemia

Bancários de Rio Preto e região elegeram nova diretoria do Sindicato para o quadriênio 2022/2026

Em janeiro de 2022, o Sindicato deu início ao processo de eleição da nova diretoria. Após preencher todos os requisitos e prazos estabelecidos pelo estatuto, no dia 17 de fevereiro, os filiados elegeram a Chapa 1 com 98.3% dos votos.

A nova diretoria conta com 48 membros efetivos/suplentes na diretoria administrativa e 15 membros no conselho consultivo, representando praticamente todas as instituições financeiras da base territorial.

Rio Preto sedia Conferência Interestadual dos Bancários

Protagonizando momentos importantes na luta pelos direitos dos trabalhadores, o Sindicato de Rio Preto e Região foi escolhido para sediar o Encontro Interestadual dos Bancários 2022, realizado pela Federação dos Bancários dos Estados de São Paulo e Mato Grosso do Sul. O evento contou com a presença de 32 delegações regionais que criaram e aprovaram pautas de reivindicações que foram apresentadas ao comando nacional para integrarem a campanha salarial deste ano.

Contra demissões, sindicato realizou mobilizações e protestos

Sempre atuante na defesa do emprego e contra as demissões, o sindicato através de seus diretores realizaram diversas ações presenciais em agências visando enfrentar a política de demissões adotadas pelos banqueiros. Com paralisação, faixas e cartazes, o sindicato expôs o problema e dialogou com a sociedade e a Fenaban. As ações conjuntas com o comando nacional, foram fundamentais para frear o ritmo acelerado das demissões. O Sindicato também atuou contra várias denúncias de assédio moral e falta de condições adequadas de trabalho. Todos os casos foram acompanhados pelo sindicato que buscou soluções junto aos bancos.

SINDICALIZE-SE
FAÇA PARTE DE UM SINDICATO FORTE!
Veja mais notícias no site
www.bancariosriopreto.com.br
(17) 2137-6000

Campanha Nacional dos Bancários: Mesmo com negociação difícil, bancários garantiram conquistas

Agilidade do movimento sindical na aprovação da CCT impediu que fim da ultratividade prejudicasse conquistas como PLR, valorização do salário, vale-alimentação, vale-refeição, auxílio-creche e outros

O acordo foi fechado após dois meses e meio de duras negociações, nas quais o Comando Nacional dos Bancários precisou arrancar da Federação Nacional dos Bancos (Fenaban) uma proposta para 2022 e 2023, com reajuste de 8% nos salários, aumento de 10% nos vales alimentação (VA) e refeição (VR), além de um adicional de R$ 1.000,00 em vale alimentação.

A proposta também garantiu reajuste de 13% para o teto da parcela adicional da Participação nos Lucros e Resultados (PLR) neste ano e, para 2023, aumento real de 0,5% (INPC + 0,5%) para salários, PLR, VA/VR e demais cláusulas econômicas. A nova CCT também traz avanços com uma cláusula sobre teletrabalho e também sobre assédio sexual e assédio moral.

"Foi uma campanha muito difícil, porém obtivemos êxito considerando a atual conjuntura. Mais uma vez a categoria bancária mostrou união e resistência" destacou Júlio César Grochovski, presidente do sindicato de Rio Preto e Região.

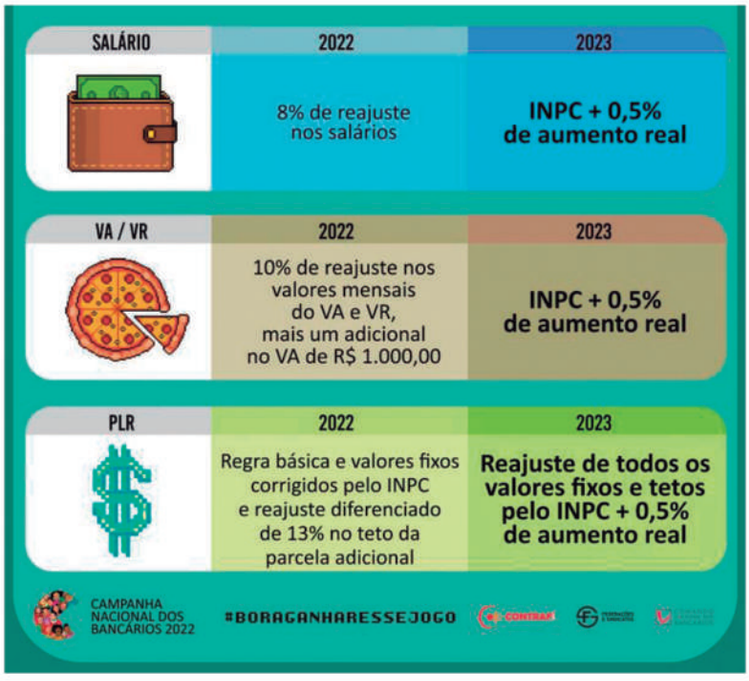

Time do Bradesco é campeão da Taça Bancária "Joaquim Miguel Martins" 2022

StafeBank foi vice-campeão e o time do Bradesco Regional terminou a competição na terceira colocação

O time do Bradesco venceu o StafeBank e conquistou a Taça Bancária "Joaquim Miguel Martins" 2022. Com muita garra, as equipes fizeram um grande jogo no tempo regulamentar, que terminou empatado com dois gols para cada equipe. Na prorrogação o time do Bradesco marcou mais um e venceu o jogo.

O presidente do Sindicato, Júlio César Grochovski, juntamente com diretor de esportes Pedro Henrique Belchior de Souza, representando todos os diretores do sindicato, parabenizaram as equipes participantes e familiares do saudoso Joaquim Miguel Martins, homenageado deste ano da Taça Bancária.

"Ficamos felizes e agradecemos imensamente as seis equipes que participaram da competição. A taça bancária além de promover a prática esportiva, tem como objetivo fortalecer ainda mais a união da nossa categoria. Parabéns a todos pelo empenho e parceria, em especial ao time do Bradesco, campeão da Taça Bancária Joaquim Miguel Martins – 2022"

Veja mais fotos da Taça Bancária 2022 no site: www.bancariosriopreto.com.br

Em meio a demissões, imposição de metas abusivas, lucro dos grandes bancos cresce 7,6% e alcança R$ 24,8 bilhões no 3º trimestre

O lucro dos bancos Itaú, Bradesco, Santander e Banco do Brasil, somou R$ 24,8 bilhões no terceiro trimestre de 2022, o que corresponde a um aumento de 7,6% na comparação com o mesmo período do ano passado.

BB bate novo recorde de lucro - O Banco do Brasil voltou a bater recorde semestral de lucro. De julho a setembro, o lucro líquido foi de R$ 8,4 bilhões, aumento de 62,7% em relação ao mesmo período de 2021. Nos nove meses de 2022, o lucro líquido ajustado do BB atingiu R$ 22,72 bilhões, crescimento de 50,9% em relação ao período imediatamente anterior. Em governos anteriores, banco apresentou lucros consideráveis, sem deixar de cumprir função pública, o que não ocorreu nos últimos anos.

Lucro do Bradesco até setembro foi de R$ 19 bilhões - O Bradesco teve lucro líquido contábil de R$ 19,29 bilhões nos primeiros nove meses de 2022, alta de 2,8% em relação ao mesmo período de 2021. No terceiro trimestre, porém, o resultado foi de R$ 5,2 bilhões, representando queda de 21,6% quando comparado a igual período do ano passado.

Santander lucra R$ 11,21 bilhões nos nove primeiros meses deste ano - O banco Santander obteve lucro líquido gerencial de R$ 11,21 bilhões, nos nove primeiros meses deste ano, valor que representa queda de 10,1% em relação ao mesmo período de 2021. A rentabilidade (retorno sobre o patrimônio líquido médio anualizado –ROE) ficou em 19%, com decréscimo de 2,5 pontos percentuais (p.p.) em doze meses. No terceiro trimestre, o lucro líquido da instituição no país alcançou R$ 3,12 bilhões, o que representa 27,7% do lucro global da instituição, que foi de € 7,316 bilhões, alta de 14,7% em doze meses e de 3% no trimestre.

Lucro do Itaú supera R$ 23,1 bilhões nos nove meses do ano - O Itaú Unibanco atingiu um lucro líquido de R$ 23,118 bilhões nos primeiros nove meses de 2022, alta de 17,2% em relação ao mesmo período do ano passado. No terceiro trimestre do ano corrente (julho até setembro), o lucro líquido foi de R$ 8,07 bilhões, alta de 5,2% em relação ao trimestre anterior. Entre os maiores bancos do país, o resultado deixa o Itaú apenas atrás do Banco do Brasil.